

УТВЕРЖДАЮ:

Председатель комитета Ивановской области
по лесному хозяйству

должность

М.Ю. Яковлев

фамилия, имя и отчество (при наличии)

13.10.2023

дата

Акт

лесопатологического обследования № 342-2023

лесных насаждений ОГКУ "Пучежское лесничество" (лесничество, лесопарк)

Ивановская область (субъект Российской Федерации)

Способ лесопатологического обследования:

1. Визуальный

2. Инструментальный

Место проведения

Участковое лесничество	Урочище (дача)	Квартал	Выдел	Площадь выдела, га	Лесопатологический выдел	Площадь лесопатологического выдела, га
Верхне-Ландеховское сельское	к-з Путь Ильича	4	10	1,0		

Лесопатологическое обследование проведено на площади 1,00 га

Кадастровый номер участка:

37:01:000000:468

для участков, предоставленных в постоянное (бессрочное) пользование, аренду)

Документ о праве пользования:

Договор аренды № 23-01-2021 от 10.12.2021г.

Заготовка древесины

(тип документа о праве пользования, дата, номер, вид разрешенного использования лесов)

2.4.3. Поражено болезнями:

Болезнь / возбудитель	Порода	Встречаемость (% от запаса насаждения)	Степень поражения лесного насаждения (слабая, средняя, сильная)

2.5. Выборке подлежит 35,9 % деревьев (указывается общий % запаса деревьев, подлежащих рубке, от общего запаса насаждения),

в том числе:

без признаков ослабления	_____	% (причины назначения);	_____
ослабленных	_____	% (причины назначения)	_____
сильно ослабленных	_____	% (причины назначения)	_____
усыхающих	_____	% (причины назначения)	_____
свежего сухостоя	_____	%;	_____
свежего ветровала	<u>6,3</u>	%;	_____
свежего бурелома	<u>9,7</u>	%;	_____
старого сухостоя	<u>2,3</u>	%;	_____
старого ветровала	<u>10,6</u>	%;	_____
старого бурелома	<u>7,0</u>	%;	_____

2.6. Полнота лесного насаждения после уборки деревьев, подлежащих рубке, составит 0,5

Критич. полнота для данной категории лесн. насаж. и преобл. породы составляет не лимитируется

ЗАКЛЮЧЕНИЕ к инструментальному обследованию участка.

С целью предотвращения негативных процессов или снижения ущерба от их воздействия назначено:

Участковое лесничество	Урочище (дача)	Квартал	Выдел	Площадь выдела, га	Лесопатологический выдел	Площадь лесопатологического выдела, га	Вид мероприятия	Площадь мероприятия, га	Породы	Доля выбираемой древесины по запасу,	Рекомендуемый срок проведения мероприятия
1	2	3	4	5	6	7	8	9	10	11	12
Верхне-Ландеховское сельское	к-з Путь Ильича	4	10	1,0	-	-	ВСП	1,00	С, Е, Б	35,9	2023-2025

Ведомость временной пробной площади и абрис лесного участка прилагаются (приложение 2 и 3 к Акту).

РЕКОМЕНДАЦИИ по проведению мероприятий, не относящихся к мероприятиям по предупреждению распространения вредных организмов.

- соблюдение Правил пожарной безопасности в лесах, Правил заготовки древесины

Дата проведения ЛПО

18.09.2023 г.

Дата составления документа

19.09.2023 г.

Исполнитель работ по проведению лесопатологического обследования:

Фамилия, имя и отчество (при наличии)

Ларенков А.В.

Организация

ООО "ИЛК"

Должность

инженер

Подпись

Ларенков А.В.

Телефон

89016944779

ВРЕМЕННАЯ ПРОБНАЯ ПЛОЩАДЬ № _____

1.1. Субъект Российской Федерации _____ Ивановская область _____

Лесничество _____ ОГКУ "Пучежское лесничество" _____

Участковое лесничество _____ Верхне-Ландеховское сельское _____ Урочище (дача) _____ к-з Путь Ильича _____

Квартал _____ 4 _____ Выдел _____ 10 _____ Площадь выдела _____ 1,0 _____ га.

Лесопатологический выдел _____ Площадь лесопатологического выдела _____ га.

1.2. Метод перече́та:

Сплошной, ленты пере́чета, круговые площадки постоянного радиуса, реласкопические площадки
(нужное подчеркнуть)

Количество лент/площадок _____ 2 _____ шт. Размеры площадок (длина × ширина/радиус) _____ 11,3 _____ м.

Размер временной пробной площади: _____ 0,08 _____ га.

1.3. Фактическая таксационная характеристика насаждения:

Состав _____ 5С3Е2Б+ОС _____ возраст _____ 70 _____ лет; тип леса _____ СЧ _____ полнота _____ 0,7 _____

бонитет _____ 1 _____ Запас на га _____ 267,6 _____ кубм Возобновление _____ отсутствует _____

1.4. Номер очага вредных организмов: _____

Тип очага вредных организмов: _____ эпизодический _____ хронический _____ (подчеркнуть)

Фаза развития очага вредных организмов: _____ начальная, _____ нарастания численности, _____
собственно вспышка, _____ кризис _____ (подчеркнуть)

1.5. Причина ослабления, повреждения насаждения и время:

воздействия сильных ветров текущего года, повлекшие наклон более 10°, изгиб или вывал деревьев (код 881), воздействия шквалистых и ураганных ветров текущего года, повлекшие слом стволов деревьев (код 882), воздействия сильных ветров прошлых лет, повлекшие наклон более 10°, изгиб или вывал деревьев (код 821), воздействия шквалистых и ураганных ветров прошлых лет, повлекшие слом стволов деревьев (код 822), повреждение (заселено или отработано) короедом-типографом (код 343). Время ослабления, повреждения насаждения - 2021 г.

Состояние насаждения: _____ сильно ослабленное лесное насаждение _____

Средневзвешенная категория состояния насаждения: _____ 2,52 _____

1.6. Назначенные мероприятия: _____ выборочная санитарная рубка _____

Исполнитель работ по проведению лесопатологического обследования:

Фамилия, имя и отчество (при наличии) _____ Ларенков А.В. _____

Подпись _____  _____

Дата составления документа _____ 19.09.2023 _____

ВЕДОМОСТЬ ПЕРЕЧЕТА ДЕРЕВЬЕВ

(для сплошного, ленточного и перечета на круговых площадках постоянного радиуса)

По насаждению:

средневзвешенная категория состояния

2,52

Ступени толщины, см	Количество деревьев по категориям состояния, шт.																Всего		
	1		2		3		4		5		5 (а,б,в)			5 (г,д,е)			шт. / куб.м	в т. ч. подлежи т рубке, %	
	Н	З	Н	З	Н	З	Н	З	Н	З	Н	З	О	Н	З	О			
1	2	3	4	5	6	7	8	9	10	11	12	13	14	15	16	17	18	19	
8																			
12																			
16	1																	1 / 0,18	
20	4																1	5 / 1,56	20,5
24	7		1									3					2	13 / 6,3	38,1
28	10											3		1			2	16 / 10,64	38,0
32	2																1	3 / 2,73	33,3
36																			
40																			
44																			
48																			
52																			
56																			
60																			
Итого, шт.	24		1									6		1		6	38 / 21,41	13	
Итого, куб.м	13,24		0,50									3,41		0,62		3,64	21,41	7,67	
Итого, % от запаса по насаждению	61,8		2,3									16,0		2,9		17,0	100,0	35,9	

Условие обозначения: Н - не заселено (не поражено, не повреждено), З - заселено стволовыми вредителями (поражено болезнями, повреждено огнем), О - отработано стволовыми вредителями.

Порода:

Сосна

Средневзвешенная категория состояния

2,55

Ступени толщины, см	Количество деревьев по категориям состояния, шт.																Всего		
	1		2		3		4		5		5 (а,б,в)			5 (г,д,е)			шт. / куб.м	в т. ч. подлежи т рубке, %	
	Н	З	Н	З	Н	З	Н	З	Н	З	Н	З	О	Н	З	О			
1	2	3	4	5	6	7	8	9	10	11	12	13	14	15	16	17	18	19	
8																			
12																			
16																			
20	2																	2 / 0,6	
24	1											1						2 / 0,94	50,0
28	8											3					1	12 / 8,04	33,3
32																	1	1 / 0,91	100,0
36																			
40																			
44																			
48																			
52																			
56																			
60																			
Итого, шт.	11											4				2	17 / 10,49	6	
Итого, куб.м	6,43											2,48				1,58	10,49	4,06	
Итого, % от запаса по породе	61,2											23,7				15,1	100,0	38,8	

Причины назначения в рубку деревьев категорий состояния:

1

2

3

4

Порода: Ель средневзвешенная категория состояния 2,68

Ступени толщины, см	Количество деревьев по категориям состояния, шт.																Всего			
	1		2		3		4		5		5 (а,б,в)			5 (г,д,е)			шт. / куб.м	в т. ч. подлежи т рубке. %		
	Н	З	Н	З	Н	З	Н	З	Н	З	Н	З	О	Н	З	О				
1	2	3	4	5	6	7	8	9	10	11	12	13	14	15	16	17	18	19		
8																				
12																				
16	1																			
20	2																	1 / 0,18		
24	5		1															1	3 / 0,96	33,3
28											1							2	9 / 4,5	33,3
32																		1	1 / 0,74	100,0
36																				
40																				
44																				
48																				
52																				
56																				
60																				
Итого, шт.	8		1								1							4	14 / 6,38	5
Итого, куб.м	3,32		0,50								0,50							2,06	6,38	2,56
Итого, % от запаса по породе	52,1		7,8								7,8							32,3	100,0	40,1

Причины назначения в рубку деревьев категорий состояния:

1

2

3

4

Порода: Береза средневзвешенная категория состояния 2,18

Ступени толщины, см	Количество деревьев по категориям состояния, шт.																Всего			
	1		2		3		4		5		5 (а,б,в)			5 (г,д,е)			шт. / куб.м	в т. ч. подлежи т рубке. %		
	Н	З	Н	З	Н	З	Н	З	Н	З	Н	З	О	Н	З	О				
1	2	3	4	5	6	7	8	9	10	11	12	13	14	15	16	17	18	19		
8																				
12																				
16																				
20																				
24	1										1									
28	2																		2 / 0,86	50,0
32	1													1					3 / 1,86	33,3
36																			1 / 0,84	
40																				
44																				
48																				
52																				
56																				
60																				
Итого, шт.	4										1			1					6 / 3,56	2
Итого, куб.м	2,51										0,43			0,62					3,56	1,05
Итого, % от запаса по породе	70,5										12,1			17,4					100,0	29,5

Причины назначения в рубку деревьев категорий состояния:

1

2

3

4

Порода: Осина

средневзвешенная категория состояния

1,00

Ступени толщины, см	Количество деревьев по категориям состояния, шт.																Всего	
	1		2		3		4		5		5 (а,б,в)			5 (г,д,е)			шт. / куб.м	в т. ч. подлежи т рубке, %
	Н	З	Н	З	Н	З	Н	З	Н	З	Н	З	О	Н	З	О		
1	2	3	4	5	6	7	8	9	10	11	12	13	14	15	16	17	18	19
8																		
12																		
16																		
20																		
24																		
28																		
32	1																1 / 0,98	
36																		
40																		
44																		
48																		
52																		
56																		
60																		
Итого, шт.	1																1 / 0,98	
Итого, куб.м	0,98																0,98	
Итого, % от запаса по	100,0																100,0	

Причины назначения в рубку деревьев категорий состояния:

1

2

3

4

Абрис участка

М 1 : 10000

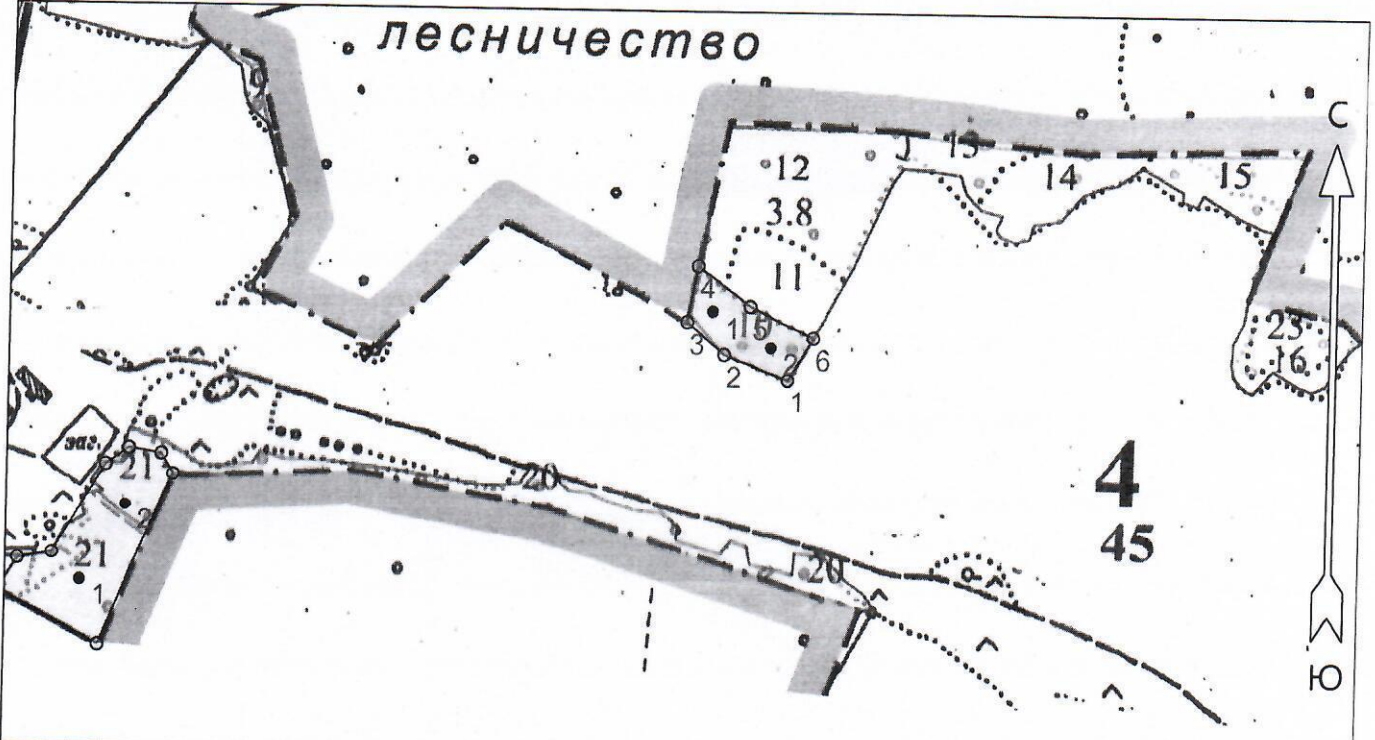

Условные обозначения

Эксплуатационный участок		Неэксплуатационный участок	
Реласконические площадки			

№ квартала	№ выдела	№ лесопатологического выдела	Размеры ленты (круговой площадки) перечёта				Координаты начала, конца и поворотных точек лент перечёта / центров круговых площадок перечёта		
			№ ленты (площадки)	Длина, м	Ширина, м	Радиус, м		Площадь, га	
4	10		1			11,3	0,08	56° 51' 01.04928"	42° 50' 17.61922"
			2			11,3	0,08	56° 50' 59.57799"	42° 50' 22.20900"

Пространственное размещение лесопатологических выделов

(включается в Акт при выделении лесопатологических выделов, для указания пространственного расположения повреждённых и погибших насаждений)

Номера точек	Координаты		Длина, м
	Широта	Долгота	
1 - 2	56° 50' 58.23653"	42° 50' 23.55428"	90.2
2 - 3	56° 50' 59.27508"	42° 50' 18.56883"	64.6
3 - 4	56° 51' 00.61655"	42° 50' 15.64092"	73.5
4 - 5	56° 51' 02.95329"	42° 50' 16.43222"	87.0
5 - 6	56° 51' 01.26564"	42° 50' 20.54718"	92.8
6 - 1	56° 51' 00.01072"	42° 50' 25.53263"	64.3

Исполнитель работ по проведению лесопатологического обследования:

Фамилия, имя и отчество (при наличии) Ларенков А.В. _____ Подпись

Дата составления документа 19.09.2023 г.